12月
2020年12月

南地区センターだより

編集／発行　南地区センター
〒232−0006 横浜市南区南太田2−32−1
☎741−8812 FAX:741−8813

好評受付中!!

クリスマスに心温まるコーラスを！

「南センター　クリスマス会＆抽選会」（南寿荘共催）

コーラスを聞きながら楽しいひと時を過ごしませんか？
可愛いヒップホップグループのダンスも予定しています。
お楽しみ抽選会あり！

日 時：12月5日(土)　10時～11時　南センター体育室
定 員：80人　（先着順）どなたでも　費用：無料
申 込：受付中　（残席わずか）

「お正月に飾る生花のアレンジメント講座」

講座で作成した作品をそのままお持ち帰りご自宅に飾れます

日 時：12月26日(土)　14時～16時
（進捗状況により延長あり）
対 象：成人
定 員：8人　（先着順）
費 用：2,500円(材料費含む)
申 込：12月11日10時から
費用を添えて受付まで

予約不要の定期的に開催するイベント

※「こそだて広場」（対象：未就学児と保護者）

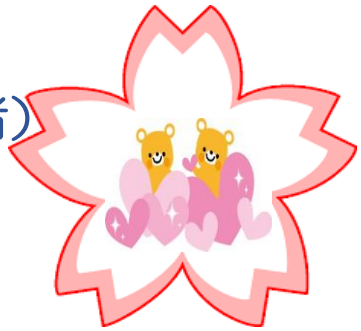

場所：プレイルーム
第１・第３金曜日
12月は4日・18日の10時30分～11時30分です。
(1月の第一週はお休みです。)